

## PLANTA BAIXA

ESCALA: 1:100

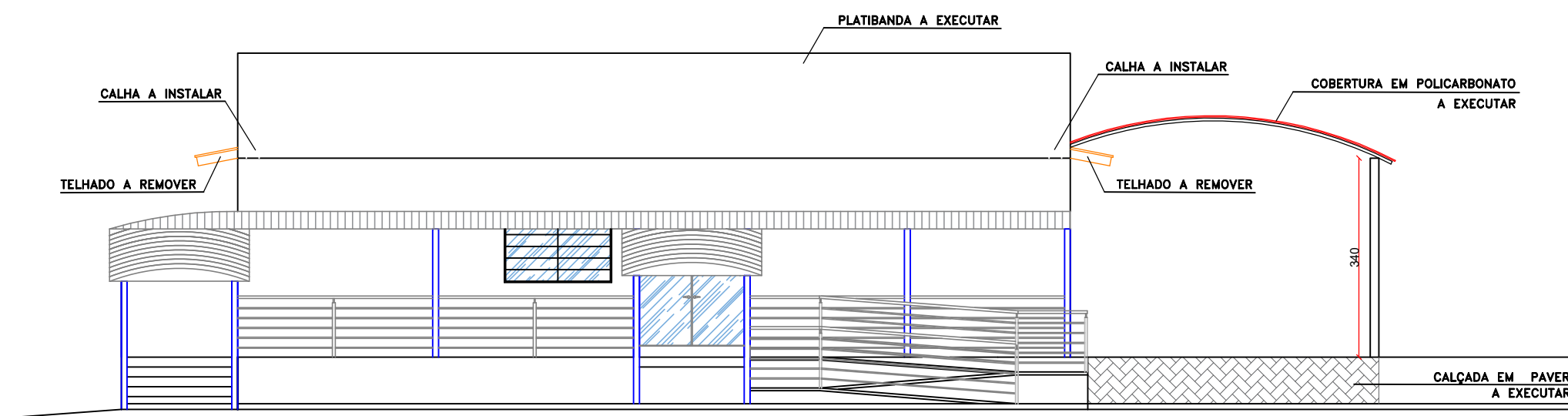

## FACHADA FRONTAL

ESCALA: 1:100

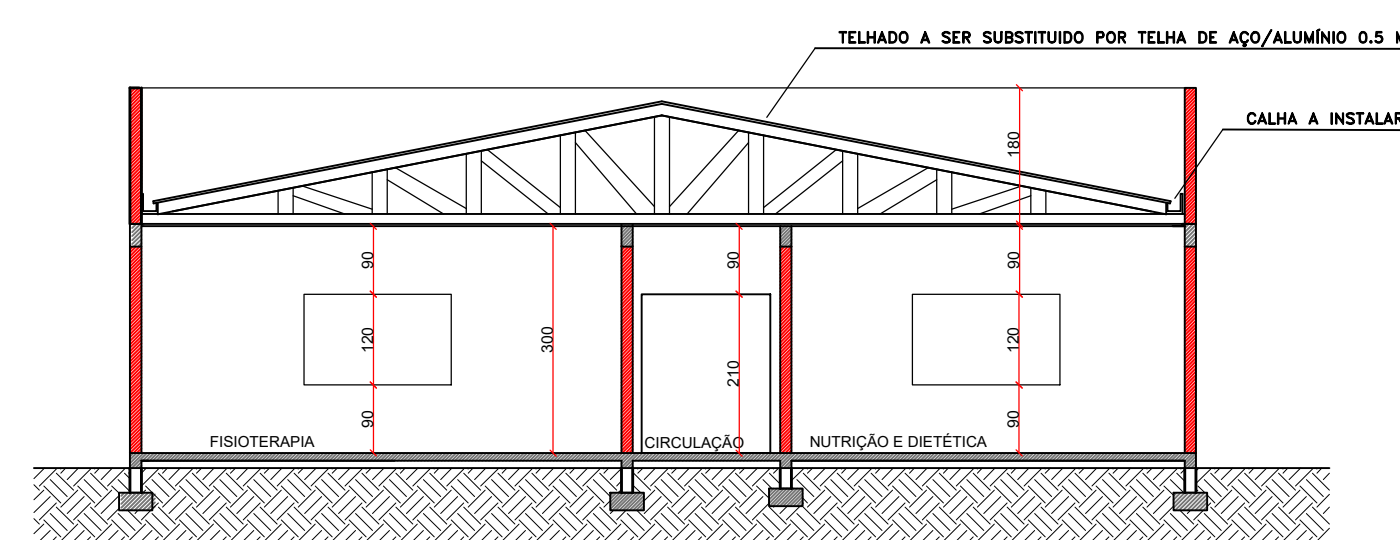

## CORTE A-A

ESCALA: 1:100

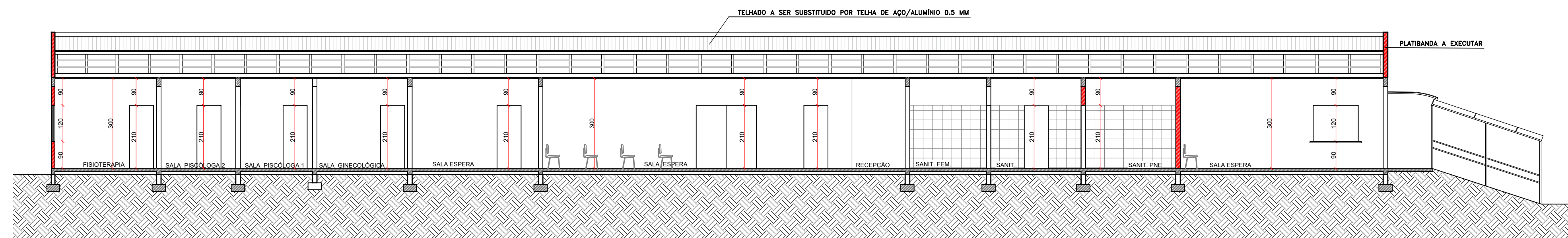

## CORTE B-B

ESCALA: 1:100

PLANILHA DE ÁREAS	
CONVENÇÕES	ÁREA
EXISTENTE	577,40 m²
AMPLIAR	83,60 m²
DEMOLIR	-----
<b>TOTAL</b>	<b>661,00 m²</b>
<b>NOTA:</b> 1 - Todo o piso será revestido por piso melanínico semiflexível 2 - Telhado será substituído por telha de aço/alumínio 0.5 mm 3 - Esquadrias internas serão todas removidas com a colocação de esquadrias em madeira com revestimento melanínico branco	

## LEGENDA MOBILIÁRIO / EQUIPAMENTOS

- 01 - Armário
- 02 - Pia
- 03 - Fogão
- 04 - Mesa de inox para porcionamento de dietas
- 05 - Geladeira
- 06 - Freezer
- 07 - Balde para guarda de roupa suja
- 08 - Maca
- 09 - Mesa
- 10 - Cama
- 11 - Poltrona
- 12 - Roupeiro
- 13 - Balança
- 14 - Maca ginecológica
- 15 - Aparelho eletro
- 16 - Prateleiras
- 17 - Mesa com cadeiras
- 18 - Sofá
- 19 - Balcão
- 20 - Bancada de manipulação
- 21 - Autoclave
- 22 - Lavatório mãos
- 23 - Pia de despejo
- 24 - Bancada
- 25 - Vestiário de barreira
- 26 - Armário para guarda de pertences

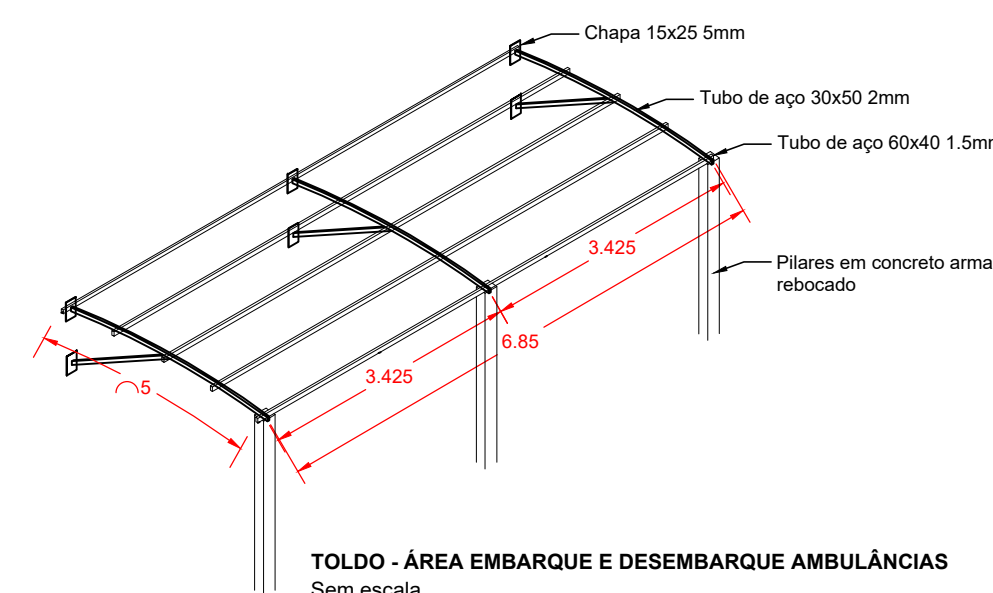

TOLDO - ÁREA EMBARQUE E DESEMBARQUE AMBULÂNCIAS  
Sem escala

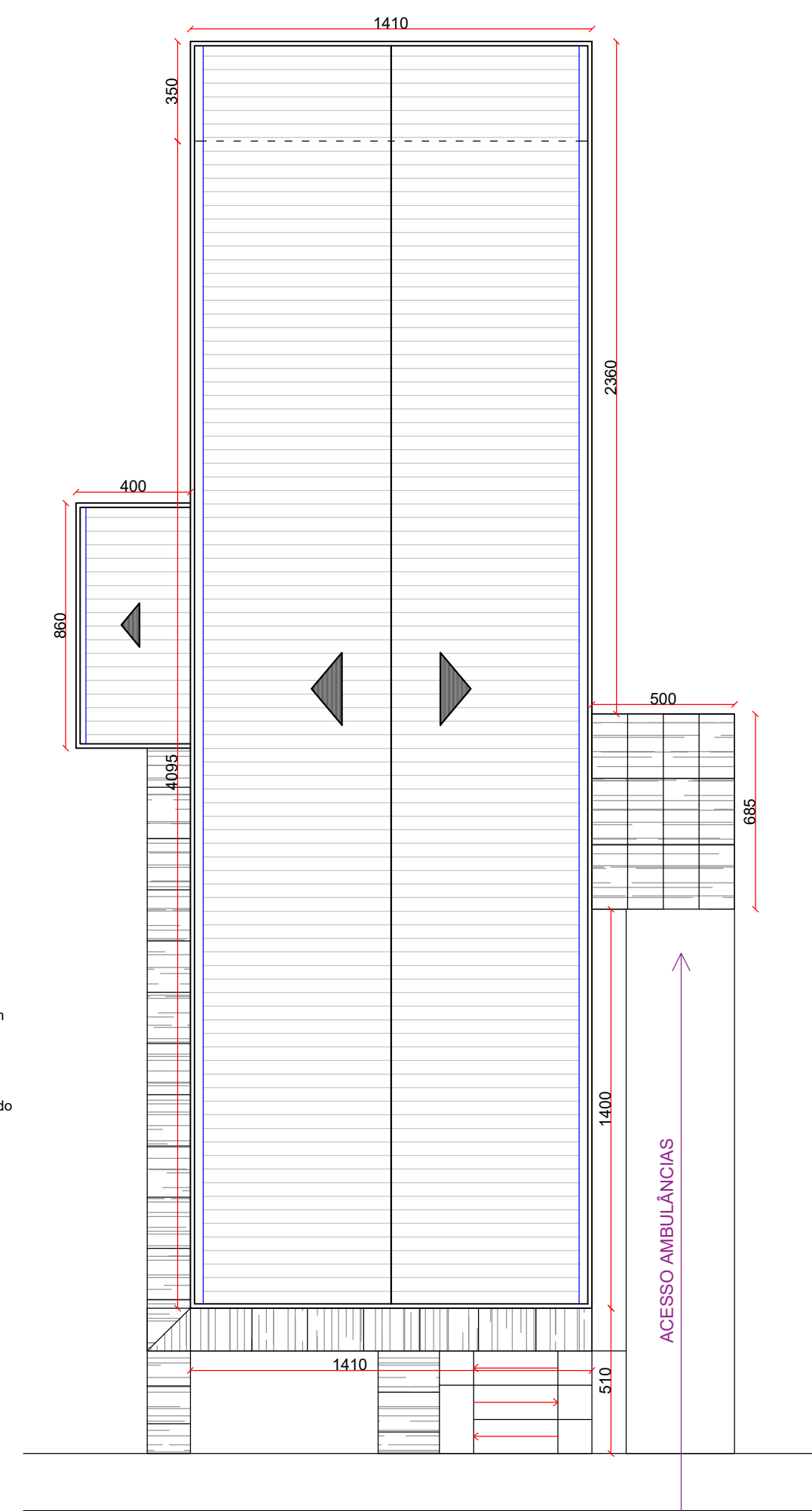

## PLANTA BAIXA COBERTURA

ESCALA: 1:200

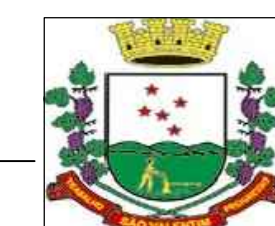

## PREFEITURA MUNICIPAL DE SÃO VALENTIM - RS

Prça Tancredo de Almeida Neves, 30 - São Valentim/RS  
Fones: 33731206 / 33731224

## REFORMA E AMPLIAÇÃO DE UNIDADE BASICA DE SAÚDE

ENDEREÇO: RUA OSVALDO TELÓ, 144  
SÃO VALENTIM - RS

PROPRIETÁRIO:

Alfredo Paulino Demarco  
Prefeito

PREFEITURA MUNICIPAL DE SÃO VALENTIM

RESPONSÁVEL TÉCNICO:

Marlei S. Ogirodowski  
Responsável Técnico  
CREA - 889000

MARLEI SALETE OGRODOWSKI  
ENGº CIVIL - CREA RS 23900

## PROJETO ARQUITETÔNICO

PRANCHA:

Única

DATA: DEZEMBRO/2022

DESENHO: DANIELA

ESCALA: 1:100